



Therapy Liss

Keratin Control

Alisado Progresivo – Enriquecido con Keratina

Therapy Liss Keratin Control

NUESTRO COMPROMISO CON EL DESARROLLO DE LOS PRODUCTOS SE HA MANIFESTADO EN EL CONSTANTE COMPROMISO DE CALIDAD Y EN EL BUEN RESULTADO DE LOS MISMOS.

LA PREOCUPACIÓN POR PRODUCIR UN ALISADO PROFESIONAL LIBRE DE FORMOL, SIEMPRE NOS HA DEVELADO HASTA CONSEGUIR LA FORMULACIÓN CORRECTA QUE PERMITA REALIZARLO TENIENDO EN CUENTA EL MAYOR CUIDADO DEL CABELLO, DE LA SALUD DE QUIEN LO REALIZA Y DE QUIEN RECIBE EL PRODUCTO.

HOY, LUEGO DE ENSAYOS DE LABORATORIO EN CONJUNCIÓN CON PRUEBAS REALIZADAS EN EL CENTRO TÉCNICO, SE HA LOGRADO PRODUCIR UN ALISADO CUYAS CARACTERÍSTICAS DEFINEN SU COMPOSICIÓN Y SU RESULTADO DE MANERA INMEJORABLE.



Shampoo Deep Cleansing

LIMPIA PROFUNDAMENTE, NORMALIZANDO Y PREPARANDO EL CABELLO PARA MAXIMIZAR LA ACCIÓN DEL ALISADO.

REVITALIZA LA FIBRA CAPILAR LOGRANDO REFORZAR EL CABELLO DE RAÍZ A PUNTAS SU CONTENIDO DE KERATINA OTORGA ELASTICIDAD, RESISTENCIA, HIDRATACION Y PROTECCION DE LA FIBRA CAPILAR

Presentación envase 480 ml



Alisado Progresivo

2

TODO TIPO DE CABELLO
LIBRE DE FORMOL.

FORMULADO PARA REDUCIR EL VOLUMEN DEL CABELLO RIZADO Y ONDULADO. SU COMPOSICIÓN ENRIQUECIDA CON KERATINA, SE INCORPORA FÁCILMENTE A LA CUTÍCULA Y A LA CORTEZA DEL CABELLO DURANTE EL PROCESO, LOGRANDO UN ALISADO COMPLETO Y DE PROLONGADA DURACIÓN QUE NO SE PIERDE CON EL LAVADO Y EL ENJUAGUE. SU EFECTO THERAPY LISS DISCIPLINA LA FIBRA CAPILAR Y ACTÚA RESPETANDO EL EQUILIBRIO DEL CABELLO, PROTEGIENDO LA CUTÍCULA. SU FÓRMULA TERMO ACTIVA REORDENA LAS CADENAS QUERATÍNICAS DEL CABELLO, RESTABLECIENDO SU BRILLO Y SUAVIDAD NATURAL.

Presentación envase 480 ml

Máscara re-hidratante post alisado

3

ENRIQUECIDA CON
KERATINA, QUE APORTA
UNA EXTRAORDINARIA
ELASTICIDAD Y DEFINICIÓN
DEVOLVIÉNDOLE AL
CABELLO SU BRILLO
NATURAL, LIBRE DE FRIZZ.



Presentación envase 480 ml

¡Destacado y duradero!

Irresistible por su capacidad de mantener el pelo liso por más tiempo, saludable, brillante y con una textura inalterable e inigualable! Sus componentes, libres de formol, enriquecidos con keratina, brindan un lacio preciso, perfecto a través del tiempo



Question[®]
■ ■ ■ PROFESSIONAL

Modo de Uso

Cabellos naturales, resistentes y gruesos

Aplicación 1

LAVAR EL CABELLO CON SHAMPOO PRE ALISADO LIMPIEZA PROFUNDA DEEP CLEANSING SHAMPOO Y ENJUAGAR BIEN.



2 SECARLO, UTILIZANDO SECADOR.

Cabellos naturales, resistentes y gruesos

Aplicación 2

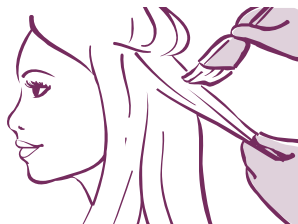

- 3** DIVIDIR EL CABELLO EN CAPAS, DE NUCA A CUSPIDE, APLICANDO EL PRODUCTO EN CANTIDAD NECESARIA, CON PINCEL Y PEINE, MECHA POR MECHA Y DE MANERA UNIFORME. DEJAR ACTUAR DURANTE 20 MINUTOS.

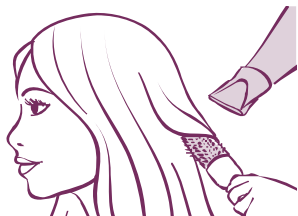

- 4** SIN ENJUGAR, SECAR MUY BIEN EL CABELLO CON SECADOR

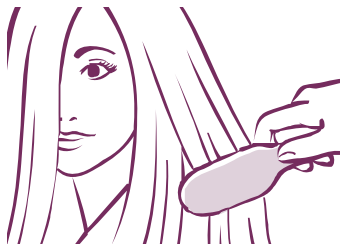

- 5** APLICAR PLANCHA TERMICA ENTRE 15 A 20 VECES POR MECHA, DEPENDIENDO DE SU ONDULACION Y POROSIDAD.

Cabellos naturales, resistentes y gruesos

Aplicación 3



6 ENJUAGAR PARA RETIRAR EL EXCEDENTE Y LUEGO APLICAR LA MASCARA RE-HIDRATANTE POST ALISADO



7 SECAR Y SI SE DESEA, PLANCHAR PARA FINALIZAR.

Modo de Uso

Cabellos finos y tratados

Aplicación 1



- 1 LAVAR EL CABELLO CON THERAPY LISS KERATIN CONTROL SHAMPOO PRE ALISADO LIMPIEZA PROFUNDA DEEP CLEANSING SHAMPOO Y ENJUAGAR BIEN.



- 2 SECARLO, UTILIZANDO SECADOR.

Cabellos finos y tratados

Aplicación 2

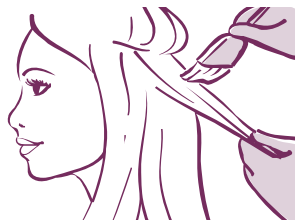

- 3** DIVIDIR EL CABELLO EN CAPAS, DE NUCA A CUSPIDE, APLICANDO EL PRODUCTO EN CANTIDAD NECESARIA, CON PINCEL Y PEINE, MECHA POR MECHA Y DE MANERA UNIFORME. DEJAR ACTUAR DURANTE 5 MINUTOS.



- 4** ENJUAGAR CON ABUNDANTE AGUA, RETIRANDO EL 50% DEL PRODUCTO



- 5** SECAR MUY BIEN EL CABELLO Y APLICAR PLANCHA TERMICA ENTRE 10 A 15 VECES POR MECHA, DEPENDIENDO DE SU ONDULACION Y POROSIDAD.

Cabellos finos y tratados



6

ENJUAGAR PARA RETIRAR EL EXCEDENTE Y LUEGO APLICAR LA MASCARA RE-HIDRATANTE POST ALISADO



7

SECAR Y SI SE DESEA, PLANCHAR PARA FINALIZAR.

Aplicación 3

Temperatura y cantidad de aplicaciones de plancha

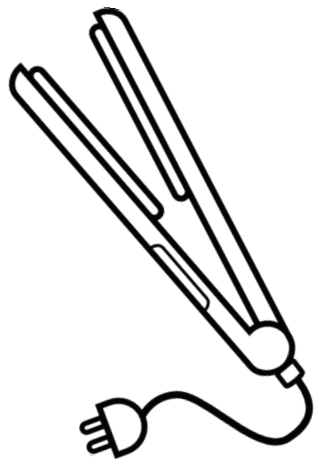

- **Cabellos naturales, resistentes y gruesos**

15 a 20 pasadas de plancha por mecha a una temperatura de 200 °C y 230 °C

- **Cabellos finos y tratados**

15 a 20 pasadas de plancha por mecha a una temperatura de 170 °C y 180 °C



*El lacio distinto
empieza con Question
Therapy Liss Keratin
Control
Brillante, sedoso...
Perfecto*

Question[®]
■■■ PROFESSIONAL